



三重県医療ソーシャルワーカー協会

協会ニュース

2021.7 vol.67

編集・発行 三重県医療ソーシャルワーカー協会
ホームページ <http://www.mie-msw.com/>
事務局 小山田記念温泉病院
〒512-1111 四日市市山田町5538-1
☎059(328)1260

目次

- ◇2021年度
三重県医療ソーシャルワーカー協会
総会オンライン決議報告
- ◇研修報告
- ◇新人紹介
- ◇病院紹介
- ◇次回研修案内
- ◇年会費は納めましたか?
- ◇編集後記

2021年度三重県医療ソーシャルワーカー協会 総会・オンライン決議結果報告

昨年度に引き続き新型コロナウイルス感染対策のため、今回は初めてZoomを利用したのオンライン総会を開催しました。総会時点での全会員数189名のうち、過半数にあたる128名(Web参加:59名 委任状:69名)の参加があったため本会は成立しました。

- 【第1号議案】 2020年度事業報告及び収支決算報告
- 【第2号議案】 2021年度事業計画及び予算案報告

⇒上記すべての議案について可決されました。



Zoomでのオンライン総会の様子

研修報告 「基幹研修 | 初任者向け研修」

※すべてZoomを利用したのオンライン研修 (オンデマンド配信あり)

1.【三重県医療ソーシャルワーカー協会の概要と教育体制／日本における医療ソーシャルワークの成立と課題】

日時:2021年4月27日(火) 18:00～
講師:みえ川村老健 山田剛氏(当協会会長)
参加者:28名(オンデマンド視聴38名)



2.【医療ソーシャルワークの価値と倫理】

日時:2021年5月11日(火) 18:00～
講師:三重病院 高村純子氏(当協会副会長)
参加者:25名(オンデマンド視聴39名)

3.【医療ソーシャルワークと記録】

日時:2021年5月25日(火) 18:00～
講師:三重大学医学部附属病院 鈴木志保子氏(当協会副会長)
参加者:23名(オンデマンド視聴41名)

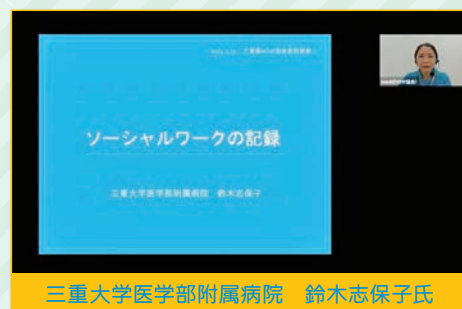

三重大学医学部附属病院 鈴木志保子氏

4.【医学知識／糖尿病】

日時:2021年6月8日(火) 18:00～
講師:三重病院 看護師・渡邊美佳氏
参加者:26名(オンデマンド視聴39名)

5.【医学知識／在宅療養】

日時:2021年6月22日(火) 18:00～
講師:みえ在宅医療クリニック 院長・門間文彦氏
参加者:37名(オンデマンド視聴48名)



みえ在宅医療クリニック 院長・門間文彦氏

新加入会員紹介

今年度に新入会されました方のご紹介です。皆さまどうぞよろしく申し上げます。



小山田記念温泉病院
佐々木 マミ

育児の為退職しておりましたが、約10年ぶりに復職し、4月より元職場でMSWとして勤務しております。初心に戻り、また一から勉強させて頂いておりますので、皆様ご指導の程よろしくお願い致します。



小山田記念温泉病院
米沢 直子

前職では眼科検査員としてクリニックで勤務していました。患者様と接する中で、退院支援やMSWの仕事に興味を持ち、今年資格を取得しました。全くの初心者で至らぬ点多々ありますが、どうぞよろしくお願い致します。



小山田記念温泉病院
林 あかね

昨年の4月に主体会病院通所リハビリに入職し、今年の5月末で小山田記念温泉病院に勤務となりました。まだまだ未熟な点ばかりですが成長できるように一生懸命努めて参りますのでご指導ご鞭撻の程、よろしくお願い致します。



鈴鹿回生病院
土屋 怜菜

今年の1月からMSWとして勤務しております。まだまだ不慣れなことも多いですが、日々の業務から一つずつ学んでいこうと思っています。信頼されるMSWになれるように努めていきますので、ご指導の程よろしくお願い致します。



松阪中央総合病院
中野 恵里香

4月から新卒で入職しました。まだまだ分からないことが多くご迷惑おかけすることが多々ありますが一つひとつのケースを大切に患者さんやご家族に向き合えるソーシャルワーカーになれるように日々の業務に全力で取り組んでいきます。



市立西日市病院
西岡 茉南佳

今年の4月より新卒で入職しました。まだまだ分からないことばかりですが、一つ一つできることを確実に増やし、日々成長していきたいと思えます。精一杯頑張りますので、今後ともご指導よろしくお願い致します。



市立西日市病院
坂本 愛

昨年1月より入職しました。以前4年ほどお世話になっていましたが、心新たにまた一から学んでいきたいと思えます。忘れていたことも多く、ご迷惑をおかけすると思えますが、今後ともご指導のほどよろしくお願い致します。



藤田医科大学
七栗記念病院
岡田 智貴

昨年7月に入職いたしました。医療ソーシャルワーカーとして、まだまだわからないことばかりでご迷惑をおかけすることもあるかと思いますが、一所懸命努めてまいります。ご指導のほどよろしくお願いいたします。



三重北医療センター
いなべ総合病院
山本 祐大

三重北医療センターいなべ総合病院の山本祐大と申します。まだまだ至らない点が多くご迷惑をおかけすることがあるかと思いますが、患者様に安心していただけるよう精一杯頑張りたいと思っております。よろしくお願い致します。



鈴鹿中央総合病院
市瀬 歩乃香

4月より新卒で入職致しました。まだまだ分からないことばかりですが、日々の業務にしっかりと取り組み、成長していきたいと思えます。よろしくお願い致します。



鈴鹿中央総合病院
沼田 あかり

4月から新卒で入職しました。少しずつMSWとしての役割や業務を理解し、様々な患者様と関わる中で、専門性と寄り添う支援に根差した援助技術を身に付けていきたいです。ご迷惑をかけると思えますが、ご指導のほどよろしくお願い致します。



桑名市総合医療センター
釘本 奈保子

一般企業で働いてから専門学校に通い、社会福祉士の資格をとりました。家族に医療従事者が多いこともあり、MSWの道を選びました。三重にも2年前に引越してきたばかりで分からないことだらけなので、いろいろ教えて頂けると嬉しいです。



独立行政法人国立病院機構
三重病院
坂口 茉衣

4月より新卒で入職しました。必要とされるMSWになれるよう、頑張りたいと思えます。まだまだ至らない点ばかりですが、一生懸命頑張りますので、ご指導のほどよろしくお願い致します。



独立行政法人国立病院機構
三重病院
澤田 明香里

四月から新卒で入職しました。相談内容を解決するだけでなく、患者さんの気持ちに寄り添えるようなソーシャルワーカーになりたいと思っております。MSWとして成長していけるよう精一杯頑張りますので、ご指導よろしくお願いいたします。

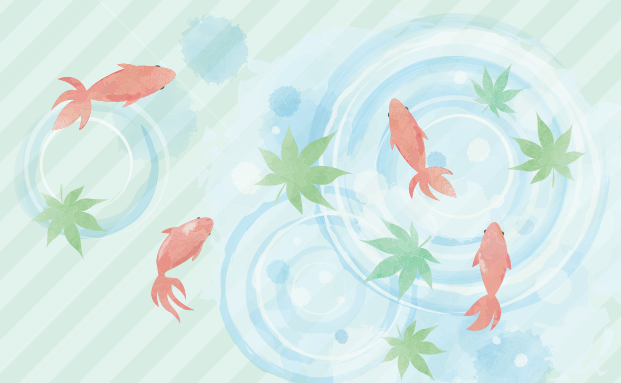

施設の概要と沿革

本院創始者は江戸時代、北陸金沢で医業を営み江戸時代末期に気候温暖な伊勢市磯町へ移り医業を続け、1922年に伊勢市曾祢町で田中病院を開業しました。開業時は木造2階建て、病床数25床でしたがその後何回か改築増床を続け2003年に病床数93床(一般36床、介護療養57床)になりました。

この頃までの病院の特長としては、急性期の一般外科病院(特に虫垂炎手術)として長く診療を行っていました。2008年障がい者病棟93床となり亜急性期・回復期・慢性期の診療を中心としていました。2018年に現在の伊勢市大世古4丁目に新築移転させました。鉄筋コンクリート作り2階建て敷地面積7,100㎡、延べ床面積3,000㎡、病床数83床、入院病床とは別で透析病床15床を整備し、駐車場80台収容の病院施設となりました。コンピューター断層撮影(CT)、レントゲン機器を一新して最新、機能的な医療を行うよう更なる医療の高度化と安全を図っているところです。必要な治療を提供するために薬剤等を制限する必要はありません。急性期から慢性期の方まで幅広く対応できます。

本院は地域密着型病院として、患者さんの健康と安心の向上を基本として、心と体に優しい医療の実現を願って、多種多様な医療ニーズに対応していけるようスタッフ一同日々努力しています。今後も安心と信頼の地域の中核病院として常に質の高い医療・福祉・介護の提供を目指していきます。

外来診療科は、内科・循環器内科・外科・消化器外科・整形外科・呼吸器内科・腎臓内科があります。救急告示病院として軽度救急患者を受け入れています。

人工透析(透析病床数15床)は個人用透析機4台、セントラル透析機11台を導入し、外来透析・夜間透析・入院透析(患者の容態に応じて病棟での透析も行います)を行っています。

在宅療養支援病院として連携医療機関と連携して地域の皆様により良い医療を提供出来るよう取り組んでいます。訪問診療に積極的に取り組んでおり新規の訪問診療・往診を積極的に受けております。

施設の概要と沿革

現在MSW1名、退院支援看護師1名が配置されています。入院受け入れ、退院支援が主な業務です。以前は総合病院からの転院の方の受入が主でしたが、在宅支援診療所との連携が進んできたことから、地域診療を支えている各医院からの紹介入院が増加しています。当院は在宅支援病院として24時間体制で往診を行っています。在宅往診を強化しており、これに伴って施設からの入院依頼も多く、病床の回転率、在宅復帰率の高さも傾向として表れてきています。退院支援に関しては在宅で安心して生活できるように関係機関と連携しサービスの調整をしています。退院カンファレンスの開催については、感染症対策や来院困難な参加者については、ZOOMや電話での参加等工夫をして取り組んでいます。

これからの病院

呼吸器疾患のある方の受入を積極的に受け入れてきました。引き続き呼吸器患者の受け入れを進めていくこと、透析患者の受け入れを継続して受け入れること、総合病院からの転院受け入れと地域医療を支える病院として、連携先医院からの入院受け入れを調整しながら受け入れていくこと、レスパイト入院に対応していくことに努めていく予定です。地域になくてはならない病院として存在していきたいと考えています。

(文・伊勢田中病院 地域連携室)



伊勢田中病院

所在地：〒516-0079 三重県伊勢市大世古4丁目6-47
電話：0596-25-3111



近隣のおすすめ観光紹介

早朝の夫婦岩



夫婦のように寄り添って顔を出す大小の岩。「夫婦岩」のそばえる二見浦海岸には、「二見興玉神社」が鎮座いたします。浜参宮と言ってここで襦袢を落とし伊勢神宮に参拝するのが古来からの正式な参拝と言われます。神からの使いとされる二見蛙は、無事かえる、貸したものがかえる、若がえるなど縁起の良いことで知られます。

おかげ横丁

伊勢神宮内宮前のおはらい町の中程で、お伊勢さんの「おかげ」という感謝の心を持って開業した、おかげ横丁はいわゆるテーマパークではなく、入場料はありません。約4000坪の敷地内に、江戸から明治期にかけての伊勢路の建築物が移築・再現され、三重の老舗の味、名産品、歴史、風習、人情まで、この地方の魅力を一度に体感できます。建築物の特徴は、伊勢人が「神様のお住まいと同じ平入りでは恐れ多い」と妻の部分に玄関を設けた「妻入り」と、雨風の強い伊勢ならではの外壁の仕上げ「ぎざみ囲い」などが主です。建築材料は、桐(トガ)材を使用しています。

二見浦、外宮、内宮、おはらい町、おかげ横丁とお出かけください。

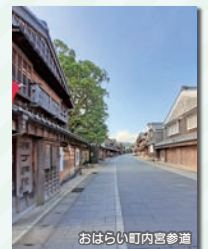

おはらい町内宮参道



外宮

今後の研修案内

<基幹研修 | 初任者向け研修 7月8月の予定>

- 7月27日(火) 18:00~19:30
『MSWに必要な医学知識 脳卒中と連携パス』
- 8月10日(火) 18:00~18:45
『厚生労働行政の動向』
- 8月24日(火) 18:00~19:30
『診療報酬とソーシャルワーク』

<専門基礎研修>

- 10月9日(土) 午後
『対人援助技術 信頼関係を築くスキルを学ぶ』

<スーパービジョン研修>

- 11月13日(土) 午前
『スーパービジョン研修(基礎編)』
- 12月11日(土) 午前
『スーパービジョン研修(応用編)』

<外国人患者対応支援セミナー>

- 8月28日(土) 9:30~12:30
10月23日(土) 9:30~12:30
11月20日(土) 9:30~12:30
1月29日(土) 9:30~12:30
2月26日(土) 9:30~12:30
※2月26日のみ対面方式

ZOOMでのオンライン研修になります。
詳細については協会から届くご案内を参照してください。ご参加お待ちしております。
ZOOMでの研修の受講方法が分からない方はお気軽に協会事務局へお問い合わせ下さい。

年会費は納めましたか？

2020年度、2021年度の年会費の支払い期限は、2021年9月30日までとなっております。この期間の支払いは、前回協会ニュース送付時に添付した払込票を用いての「コンビニ支払い」となります。

期限を超えると現在の払込票は使用できなくなるため、期限内のお支払いに協力をお願いします。支払い用紙の再発行が必要な場合やご不明な点等があれば、遠慮なく下記までメールにてご連絡下さい。

※なお、年会費を2年間滞納すると規定により退会扱いとなるためご注意ください。

事務局担当: 川口

✉ mswmie.office@gmail.com



編集後記

仕事で出来ない事に直面した時、素直に認めて周囲に相談できる人って素敵。勇気と謙虚さがないと出来ない事だから。相談を受ける側も誠実に丁寧に。それだけで職場の空気がどんどん良くなります。MSWの“1人職場が当たり前”も一昔前の話で、今や複数配属がほとんどの時代。同じ資格を持って働く同志でも性格やそこに来るまでの道は、十人十色。専門職として土台さえ間違わなければ十色で違って良く、相手を尊重し共に考え、鮮やかに彩る職場にしたい。理想の職場です。まずは少しの勇気と誠実な心で、自分から。きっと景色が変わります。今日も頑張りましょう。

担当: 兵倉・小坂・松田